

Farba lniana NATURA



Charakterystyka produktu:

Skład: olej lniany, lecytyna, aktywne dodatki.

Wydajność: W zależności od użytego drewna - jego wieku i gęstości przeciętne zużycie wynosi 5 - 12 m²/l. Dla heblowanych i wygładzonych desek zużycie wynosi ok. 10 - 12 m²/l. Dla ręcznie ociosanych bali 5 - 6 m²/l.

Pojemność: 10 l, 3 l, 1 l.

- **NATURA** jest farbą z naturalnych składników, której sposób produkcji znany jest od XVII wieku. Produkt wytworzony jest na podstawie oleju lnianego z dodatkami naturalnych pigmentów mineralnych.
- Produkt jest całkowicie bezpieczny. Nadaje się do malowania zabawek dla dzieci, co potwierdzone jest specjalnym certyfikatem europejskim PN EN 71-3
- Farba **NATURA** wsiąka głęboko w strukturę drewna, co pozwala utrzymać kolor przez wiele lat, jednocześnie nie zatyka porów drewna, umożliwiając mu oddychanie.
- Drewno pokryte farbą **NATURA** staje się odporne na ścieranie, wilgoć, wodę i promienie UV. Drewno pokryte farbą natura nie ściemnieje i nie żółknie.
- W zależności od ilości naniesionych warstw pokrycie farbą może być bardziej kryjące lub półprzezroczyste, nie przysłaniające naturalnych słoików drewna.
- Farba nie wchłania się równomiernie - wchłania się głównie w przestrzeni między słoikami.
- Farba nie łuszczy się i nie pęka. Jest odporna na ścieranie.
- Farba po nałożeniu ma intensywny, jaskrawy kolor, po ok. czterech tygodniach osiąga swoją właściwą, szlachetną barwę. Ocień zależy także od rodzaju drewna i jego struktury (np. bale drewniane będą miały ciemniejszą barwę niż gładkie deski).
- Olej lniany, który jest bazą naszych produktów został specjalnie przygotowywany m.in. przez kilkukrotne podgrzanie i schłodzenie. Olej ten wykorzystywany do produkcji farb jest nierafinowany dzięki czemu zachowuje wszystkie naturalne składniki, które służą impregnacji drewna. Olej chroni drewno przed wodą, wilgocią, działaniem niskich i wysokich temperatur - nie dopuszcza do pęknięcia drewna, jednocześnie chroni je przed rozwojem grzybów, glonów i bakterii. Utwardza drewno. Wnika w głąb drewna, po



wyschnięciu powierzchnia nie jest tłusta, pozostaje delikatnie aksamitna w dotyku

Zastosowanie:

- na zewnątrz i do wewnątrz
- do gładkich powierzchni- desek i bali
- fasady domów, meble ogrodowe, architektura ogrodowa, altany, płoty, balustrady,
- meble, okna, framugi, okiennice, drzwi, zabawki

Sposób użycia:

Farba powinna być gruntownie wymieszana przed rozpoczęciem pracy jak i w trakcie jej trwania. Drewno powinno być wcześniej przygotowane i, w razie potrzeby, wyrównane drobnym papierem ściernym. Farba powinna być nakładana cienkimi warstwami za pomocą pędzla, gąbki lub wałka do farby. Po 2-4 godzinach pozostałości farby należy zetrzeć szmatką. Czas wsiąkania bejcy jest zależny od rodzaju drewna. Zleca się nałożenie od 2 do 3 warstw substancji, przy czym każda kolejna powinna być położona dopiero po wyschnięciu poprzedniej warstwy.



Nakładając kit należy korzystać z rękawic ochronnych zgodnie z normą EN 374.



Nakładając kit należy korzystać z gogli ochronnych zgodnych z normą EN 166.



Przy profesjonalnym nakładaniu kitu zaleca się stosowanie stroju ochronnego.

Czyszczenie narzędzi i przechowywanie:

Nie wykorzystany grunt przechowywać w zamkniętym, oryginalnym opakowaniu w przewiewnym pomieszczeniu. Nie wystawiać na długotrwałe i silne działanie promieni słonecznych.

Narzędzia wykorzystane w trakcie pracy, czyścić wodą zaraz po zakończeniu pracy, przed zaschnięciem substancji.

Dystrybutor:
Andrzej Gołębiowski - HAGO Architekci
ul. Witomińska 48
81-311 Gdynia
Tel: 664 157 138
e-mail: kitdodrewna@gmail.com

Paleta barw farb Natura

pojedyncze
malowanie

podwójne
malowanie



ZIELONY

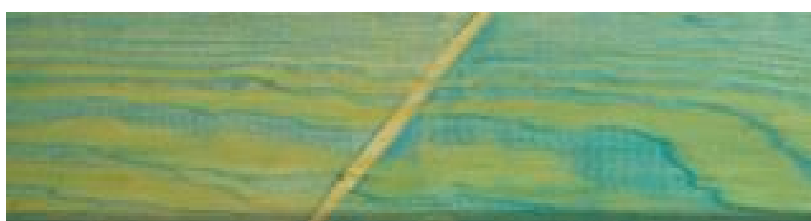

JASNO NIEBIESKI

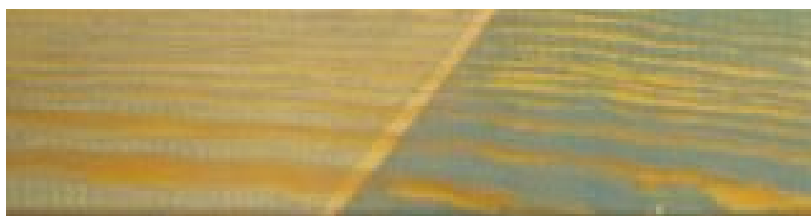

SREBRNY



BIAŁY



MAHOŃ



BRAZ

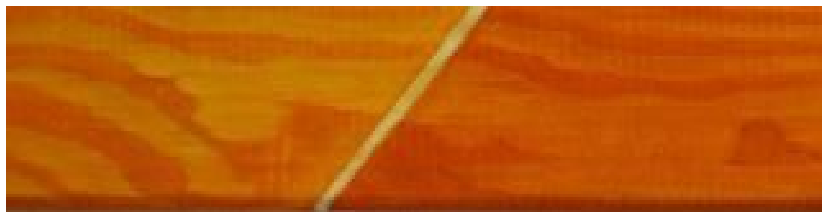

OREGON

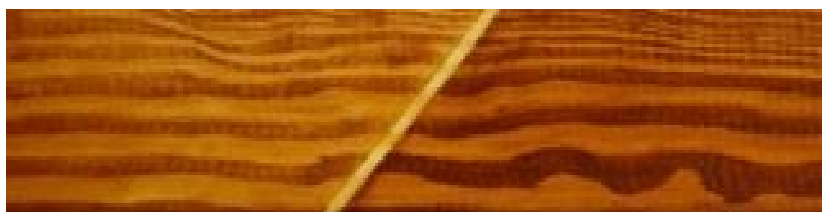

JASNY ORZECH

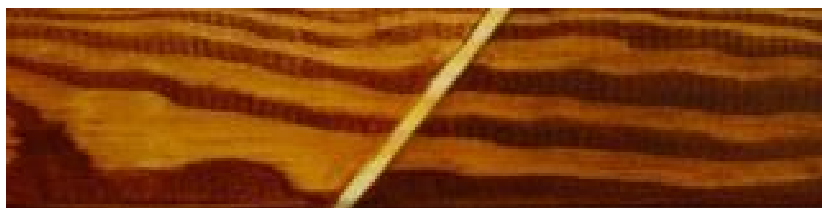

CIEMNY ORZECH



UWAGA!



W przypadku kontaktu ze skórą może wywoływać podrażnienie lub reakcje alergiczne.



Produkt może wywołać podrażnienie gardła i problemy z oddychaniem.

Dystrybutor:
Andrzej Gołębiewski - HAGO Architekci
ul. Witomińska 48
81-311 Gdynia
Tel: 664 157 138
e-mail: kitdodrewna@gmail.com